

Strategi for regulering af råger

Lejre Kommune, december 2023



Lejre
Kommune

Strategi for regulering af råger, Lejre Kommune 2023/2024

Forsidefoto: Rågekoloni, Colourbox.

December 2023

Center for Teknik & Miljø

Affald og Skadedyr

Rådhuset i Allerslev

Lejrevej 15

4320 Lejre

Tlf.: 46 46 46 46

E-mail: Affaldoggenbrug@lejre.dk

1. *Hvorfor en strategi?*

Det er en blandet fornøjelse at være nabo til en rågekoloni. Det er spændende at følge fuglene og se de små unger komme på vingerne, men samtidig kan en koloni larme meget og være til stor gene for omkringboende naboer. Lejre Kommune modtager årligt mange henvendelser vedrørende generende rågekolonier i byerne. Derfor har kommunen udarbejdet en strategi for råger på kommunale arealer, så vi fremadrettet minimerer gener for både dyr og mennesker.

Strategien vil sikre, at der arbejdes mod et fælles mål og at det enkelte års indsats ikke er spildt. Der opstilles retningslinjer for reguleringen, således at eventuelle nye kolonier fremover nemt kan inddrages i reguleringen.

Strategien er rettet mod de kommunale arealer, men borgere kan med fordel anvende retningslinjerne til at regulere råger på egne arealer. Naturstyrelsen er myndighed på området, hvorfor styrelsen altid skal søges om tilladelse til at regulere råger – også på private arealer.

Som udgangspunkt er råger fredet, og reguleringen vil kun finde sted, hvor fuglene vurderes at genere mennesker i så høj grad, at det truer borgernes sundhed.

Vedtaget af Kommunalbestyrelsen, december 2020.

Evalueret og revidering d. 4. oktober 2021

Evalueret og revidering d. 17. november 2022

Vedtaget af udvalget for Trafik, Miljø og Byggeri 5. december 2023

2. Identifikation af råger

Udseende

Rågen, *Corvus frugilegus*, er en kragefugl i ordenen af spurvefugle. Det er en stor sort fugl, med fjer der har metalglans i blåviolette farver. Den kan kendes på sit kraftige mørke næb, der har et fjerløst gråt område ved næbbets rod.

Rågen når en længde på 45-50 cm, med et vingefang på 80-100 cm og en vægt på 460-520 g. De bliver op til 22 år, men forventes i gennemsnit at leve 12 år.

Ungfugle har ikke det fjerløse parti og de kan derfor forveksles med sortkrage. Man kan kende råger på, at fjer dækker det øverste af benene, og de har et tyndere nedadbuget næb end sortkragen.

Levested

I år 2000 vurderedes det at der levede ca. 40.000-50.000 rågepar i Danmark. Fuglen er hyppigst i Østjylland og på Fyn og mere sjælden i Vestjylland. Den findes i det meste af Europa og østpå gennem Asien til Japan.

Råger foretrækker løvtræer og undgår helt tæt skov. Det er således en fugl, der i høj grad er knyttet til kulturlandskabet. De fleste råger i Danmark er standfugle, enkelte trækker dog til den engelske kanal i strenge vintre.

Råger lever af insekter, orme, snegle, korn, bær, frugter mm. Fuglen siges at æde nysået korn, det er dog sandsynligt, at den pirker efter små insekter og orme. Råger samler forråd til vinteren bl.a. fyrrekogler og agern. Forrådet gemmes typisk i græsarealer, hvor rågen har hakket et hul i tørven.

Det er en forsigtig og klog fugl, der hurtigt lærer at undgå fare.

Ynglesæson

Rågen yngler i større eller mindre kolonier på op til 700 par, og er således en koloniruger. Reden består af småkviste og bygges i træer i småskove, skovbryn eller parker. Redebygning starter i slutningen af februar. Den samme koloni anvendes år efter år.

Råger når ynglealderen, når de er 2 år. Rågeparret får 1 kuld pr. år. De yngler i marts. Der lægges 3-6 æg, som er grønlig med brune pletter. Rugetiden er på 16-18 dage, ungerne bliver derefter i reden i 28-30 dage og starter flyveøvelser i maj.

Råger vender hjem til rederne om aftenen, omkring solnedgang, for at overnatte. Ofte samles rågerne i grupper i træer ikke så langt fra rederne, og så flyver de i samlet flok til rederne. De kredser over redetræerne, og "snakker" meget højt, inden de sætter sig til ro. Dette kan være til stor gene for naboer.



Støjgenerne er værst i perioden fra kolonien dannes til ynglesæsonen afsluttes i juni, hvorefter fuglene spredes igen. Også fuglenes afføring kan genere, ligeledes er der flere borgere, som bliver skræmt af de store flokke af sorte fugle.

3. Lovgrundlag

International beskyttelse

Rågen har, sammen med andre kragefugle, været beskyttet af EU's fuglebeskyttelsesdirektiv siden år 1979 (*Rådets direktiv nr. 79/409 af 2. april 1979*). Direktivet har til formål at beskytte de vilde fugle og forpligter medlemslande til at sikre levesteder for truede og sjældne fugle. Baggrunden for direktivet var en stigende bekymring over nedgangen i de vilde fugles antal. Direktivet blev begrundet i en viden om, at der i høj grad skal en fælles indsats til at beskytte fuglene, da mange af dem trækker gennem flere forskellige lande.

Direktivet forbyder aktiviteter, der kan skade vilde fugle, og i direktivets artikel 5 beskrives et grundlæggende forbud mod jagt på fugle. Dog er jagt tilladt på visse arter under nærmere bestemte betingelser opsat i direktivets artikel 7. Disse arter er beskrevet i direktivets bilag II. Arter, der må jages i hele EU, er opført i Bilag II/1, og arter, der kun må jages i visse EU-lande, er anført i Bilag II/2.

Rågen er ikke opført på direktivets Bilag II, og den er derfor som udgangspunkt total fredet. Hvis en art ikke er opført i Bilag II, kan forbuddet i artikel 5 kun fraviges, hvis kravene i direktivets artikel 9 opfyldes. Sådanne krav er bl.a. hensyn til den offentlige sundhed og sikkerhed.

National beskyttelse og regulering af vilde fugle

For at direktivet får retsvirkning i Danmark skal det implementeres i dansk lovgivning. Med hensyn til regulering af råger er det følgende tre love der er relevante:

- **Jagtloven** (*Bekendtgørelse af lov om jagt og vildtforvaltning (LBK nr.639 af den 26/05/2023)*)

Jagtloven har til formål at sikre arts- og individrige vildtbestande. Loven angiver regler for forvaltningen af vildtet herunder indfangning-, handel med- og indsamling af vildtet. Derudover regulerer den jagten på vildt.

Der må kun drives jagt på vildt, der er fastsat jagttid for, og kun inden for jagttiden for den pågældende art. Derudover gælder det, at pattedyr og fugle ikke forsætligt må forstyrres med skadelig virkning for arten eller bestanden, jf. lovens § 7.

Der er ikke fastsat jagttid for råger, og det er derfor forbudt at jage dem, at ødelægge deres reder eller på anden måde genere dem.

- **Vildtskadebekendtgørelsen** (*Bekendtgørelse om vildtskader, BEK nr. 1408 af 03/10/2022*)

Jagtloven åbner dog op for regulering af skadevoldende vildt. Vildtet betegnes som skadevoldende, hvis der er fare for menneskers sundhed, risiko for smitte af dyr og mennesker, risiko for luftfartsikkerheden mm., jf. jagtlovens kapitel 6. Dette er udmundet i *Vildtskadebekendtgørelsen*.

For regulering af råger gælder, at der skal søges om forudgående tilladelse til regulering. I *vildtskadebekendtgørelsens* § 12 er der fastsat visse regler for reguleringen.

§ 12. Naturstyrelsen kan give tilladelse til, at råge, der optræder i flokke på minimum 30 individer på ikke høstede og nysåede marker, må reguleres i perioden 1. juli - 30. september.

Stk. 2. Naturstyrelsen kan give tilladelse til, at råge i rågekolonier må reguleres inden redebygning og æglægning i perioden 15. januar - 15. marts.

Stk. 3. Naturstyrelsen kan give tilladelse til, at rågeunger i rågekolonier må reguleres uden for reden i perioden 1. maj - 15. juni.

Stk. 4. Naturstyrelsen kan give tilladelse til regulering af rågeunger på ikke høstede marker i perioden 1. maj - 30. juni.

Stk. 5. Naturstyrelsen kan give tilladelse til at råge, der optræder i flok i erhvervsmæssigt drevne gartnerier, frugtplantager og planteskoler og på marker med erhvervsmæssig produktion af grøntsager må reguleres hele året.

Stk. 6. Naturstyrelsen kan give tilladelse til, at der ved regulering efter stk. 3, må anvendes salonrifler, der kan indeholde mere end 3 patroner, herunder halvautomatiske salonrifler.

- **Artfredningsbekendtgørelsen** (Bekendtgørelse om fredning af visse dyre- og plantearter og pleje af tilskadekommet vildt (BEK nr. 521 af 25/03/2021))

Efter § 6 i bekendtgørelsen er det forbudt at fælde kolonirugende fugles redetræer i perioden 1. februar – 31. juli.

Oversigt over hvornår hvilke aktiviteter må/kan udføres:

Aktivitet/periode	jan	feb	marts	april	maj	juni	Juli	aug	sep	okt	nov	dec
Regulering af voksne råger (skydning)	15	xx	15	xx	xx	xx	xx	xx	xx	xx	xx	xx
Regulering af unger uden for reden (skydning)	xx	xx	xx	xx	xx	15	xx	xx	xx	xx	xx	xx
Fældning af redetræer	xx	xx	xx	xx	xx	xx	xx	xx	xx	xx	xx	xx
Fjerne reder og beskære redegrene	xx	xx	15	xx	xx	xx	xx	xx	xx	xx	xx	xx

Grøn er perioder hvor aktiviteten kan udføres uden tilladelser

Gul er perioder hvor der kan reguleres men der skal være søgt tilladelse

Rød der er forbud mod at udføre aktiviteten

4. Reguleringsmetoder

De nedenstående reguleringsmetoder er opstillet i prioriteret rækkefølge, hvor de mest effektive metoder er angivet først og de mindst effektive er angivet sidst.

Fjernelse af reder

Formålet med at fjerne rederne er at kolonien skal starte forfra, den bliver derfor mindre eller flytter sig.

Nedtagning af reder i november/december gør at kolonien skal starte forfra til foråret.

Nedtagning af reder kan ske uden tilladelse fra Naturstyrelsen i perioden 1. august -1 februar.

Der skal søges om tilladelse til nedtagning af reder hos naturstyrelsen i perioden 1. februar - 15 marts.

Nedtagning af reder er ikke tilladt i perioden 15. marts -1 august.

Rederne fjernes manuelt via en træklatrer eller en lift.

I Lejre kommune har vi god erfaring med at nedtage reder i november/december, og igen i slutningen af februar/start marts.

Beskæring af redegrene

I forbindelse med fjernelse af reder, kan grenene beskæres så rågerne ikke kan benytte den samme redeplads igen. Der beskæres så der kun er 1 gren tilbage, hvilket ikke er nok til at bygge en ny rede.

Beskæring af redegrene kan ske uden tilladelse fra Naturstyrelsen i perioden 1. august -1 februar.

Der skal søges om tilladelse til beskæring af redegrene hos naturstyrelsen i perioden 1. februar - 15 marts.

Beskæring af redegrene er ikke tilladt i perioden 15. marts -1 august.

I Lejre kommune har vi god erfaring med beskæring af redegrene i forbindelse med at reder tages ned.

Fældning af redetræer

Det kan være en mulighed at fælde de træer, der benyttes af rågekolonien, da kolonien derved må finde et andet sted. Men hvor kolonien så flytter hen, er uvist.

Som udgangspunkt fældes ikke gamle hjemmehørende træarter, da de har både en kultur- og naturværdi.

Redetræer må fældes i perioden 1. august – 1. februar.

Fældning af redetræer er ikke tilladt i perioden 1. februar – 1. august.

Derudover skal der tage hensyn til flagermus eller andre dyr, som kan overvintre eller yngle i træerne.

I Lejre kommune har vi brugt denne metode få gange. Metoden er meget effektiv, men er også en meget indgribende indsats.

Regulering ved bortskydning

Denne type regulering kan anvendes til både voksne råger og rågeunger uden for reden. Det er kun grundejer der kan søge naturstyrelsen om tilladelse til regulering ved bortskydning.

I Lejre Kommune er der indgået en aftale med de lokale jagtforeninger, om regulering af råger på kommunale arealer.

Der skal søges om tilladelse til regulering af voksne råger hos naturstyrelsen i perioden 15. januar – 15. marts

Der skal søges om tilladelse til regulering af rådeunger uden for reden hos naturstyrelsen i perioden 1. maj – 15. juni

Regulering af voksne råger og rådeunger er ikke tilladt i andre perioder.

I Lejre kommune er erfaringen, at regulering af voksne fugle ikke har nogen effekt, mens regulering af rådeunger har stor effekt

Skræmmekampagner

Formålet med skræmmekampagner er at genere rågerne i deres rede byggeri, så de flytter kolonien til et andet sted.

Der kan anvendes en række forskellige materialer i en skræmmekampagne, som kan være både visuel og auditiv.

Skræmmekampagner kan foregå med alt der larmer eller har en visuel effekt. Det kan også være at opsætte redekasser til egerne, natugle, eller plastik rovfugle.

Skræmmekampagner kræver tilladelse fra naturstyrelsen og skal starte i februar, når redebygningen begynder og varer typisk til midt i marts, når fuglene har opgivet og flyttet kolonien.

Fuglene skal primært skræmmes ved solopgang og solnedgang, når de flyver fra og til rederne, men også gerne i løbet af dagen.

For at kampagnen skal lykkes, kræver det, at en række lokale borgere engagerer sig, så fuglene skræmmes mest muligt i løbet af dagene gennem kampagnen.

I Lejre kommune er det ikke lykkedes at få frivillige til at stå for skræmmekampagner. Derfor har det ikke været en indsats der har virket.

Retningslinjer for regulering af råger

Alle tilladelser skal søges hos Naturstyrelsen på følgende link [Ansøg om regulering](#).

Der skal efterfølgende indberettes antal reguleringer via link i tilladelsen.

Alle kolonier kræver en besigtigelse i februar, så den enkelte kolonis omfang kan fastlægges.

Jo større kolonien er, jo flere tiltag skal der laves.

Tiltag skal gentages i en årrække for at få en varig effekt.

5. Handleplaner for rågekolonier på vores kommunale arealer

I november 2023 er der registreret 12 rågekolonier på følgende kommunale arealer:

Område	Steder	Adresser	Postnr.
Kirke Hyllinge	Ammershøj Børnehus Kommunalt areal Lyndbyparken	Ammershøjvej 2 Vinkelvej (træer op til banevolden) og Stationsvej 14 Lyndbyparken 1A	4070
Kirke Såby	Torkilstrup Genbrugsplads Børnehuset møllehuset	Landevejen 75 Skolevang 3	4060
Hvalsø	Hvalsø Skole Bibliotek og kulturhus	Skolevej 5 Skolevej 12	4330
Lejre	Rådhuset i Allerslev Skjoldungernes børnehus Allerslev skole	Lejrevej 15 Rynkebjerggårdsvej 61 Bispegårdsvej 2	4320
Osted	Osted skole Mindestenen i Osted	Langetoftensvej 25 Byvejen ud mod Byvejen (gadejord)	4320

Børnehuset Ammershøj

Ammershøjvej 2, 4070

St. karleby by. Matrikel 9bk,9e

Status

2019

Reder i kolonien blev nedtaget af Børnehuset Ammershøj. Grundet efterfølgende sen redebygning var det ikke muligt at regulere rågeunger ved bortskydning.

2020

I april 2020 er der talt 48 rågereder ved børnehaven. Der er skudt 43 rågeunger og ingen voksne råger

Rågerne har i 2020 haft ro til redebygning grundet nedlukkning af institution grundet COVID-19 pandemi, som også medførte, at flere har været hjemme.

Der er i oktober 2020 fjernet reder og foretaget beskæring af 18 træer hvor der kunne ses reder.

2021

I foråret er der skudt 20 voksne råger.

Marts er der nedtaget 10 reder og beskåret relevante redegrene.

Grundejerforening deltog ikke i skræmmekampagne

Der er talt 4 rågereder i april

Der er skudt 6 unger i den tilladte periode

Der er opsat redekasser til egern

November nedtaget 11 reder

2022

I foråret er der skudt 2 voksne råger

I foråret er der nedtaget 6 reder og beskåret relevante redegrene.

Der er talt 20 rågereder i april

Der er skudt 6 unger i den tilladte periode

I august er der topkappet 2 meter af de 3 store træer

I november er der nedtaget 17 reder og beskåret redegrene

2023

I foråret er der skudt 0 voksne råger

I foråret er der nedtaget 0 reder da der ingen var

Der er skudt 22 unger i den tilladte periode

Børnehuset Ammershøj



Planlagte aktiviteter i 2023/2024 for børnehuset Ammershøj

Periode	Aktivitet
November 2023	Nedtagning af reder og beskæring af redegrene + 2 meters topkapning af de 3 højeste træer
Februar 2024	Optælling af reder og tilsyn på alle kolonier
Februar 2024	Ansøg om nedtagning af reder
Inden 15. marts 2024	Nedtagning af reder og beskæring af redegrene
April 2024	Ansøg Naturstyrelsen om regulering af rågerunder uden for reden
d. 1. maj - 15. juni 2024	Skydning af rågeunger uden for reden
Start juli 2024	Indberetning af antallet af regulerede rågeunger til Naturstyrelsen
Oktober/november 2024	Evaluering og justering af handleplaner i strategien

Kommunalt areal

Vinkelvej (træer op til Banevolden) og Stationsvej 14, 4070
Kirke Hyllinge By, Kirke Hyllinge, matrikel 13F,4o, 13AN

Status

2022

Ny koloni regulering startet april 2022

Der er talt 9 rågereeder i april

Der er skudt 0 unger i den tilladte periode.

2023

Januar talt 11 reder

Februar 11 reder taget ned og rede grene beskåret

Juni talt 10 reder

Kommunalt areal



Planlagte aktiviteter i 2023/2024 for det kommunale areal

Periode	Aktivitet
Februar 2024	Optælling af reder og tilsyn på alle kolonier
Februar 2024	Ansøg om nedtagning af reder
Inden 15. marts 2024	Nedtagning af reder og beskæring af redegrene
Oktober/november 2024	Evaluering og justering af handleplaner i strategien

Lyndbyparken

Lyndbyparken 1A, 4070
Lyndby by, matrikel 9aæ

Status

2023

Ny koloni regulering startet maj 2023

Der er skudt 22 rågeunger i den tilladte periode

Lyndbyparken



Planlagte aktiviteter i 2023/2024 for Lyndbyparken

Periode	Aktivitet
November 2023	Nedtagning af reder og beskæring af redegrene
Februar 2024	Optælling af reder og tilsyn på alle kolonier
Februar 2024	Ansøg om nedtagning af reder
Inden 15. marts 2024	Nedtagning af reder og beskæring af redegrene
April 2024	Ansøg Naturstyrelsen om regulering af rågerunder uden for reden
d. 1. maj - 15. juni 2024	Skydning af rågeunger uden for reden
Start juli 2024	Indberetning af antallet af regulerede rågeunger til Naturstyrelsen
Oktober/november 2024	Evaluering og justering af handleplaner i strategien

Genbrugspladsen i Torkilstrup

Landevejen 75, 4060 Kirke Såby
TrudsholmHGD, Kirke Sonnerup, matrikel 7000

Status

Der er i 2020 ikke skudt hverken rågeunger eller voksne råger.

2021

Der er talt 11 rågereder i april

2022

Der er talt 9 rågereder i april

2023

Der er skudt 0 rågeunger i den tilladte periode

Genbrugspladsen i Torkilstrup



Planlagte aktiviteter i 2023/2024 for Genbrugspladsen i Torkilstrup

Periode	Aktivitet
Februar 2024	Optælling af reder og tilsyn på alle kolonier
April 2024	Ansøg Naturstyrelsen om regulering af rågerunder uden for reden
d. 1. maj - 15. juni 2024	Skydning af rågeunger uden for reden
Start juli 2024	Indberetning af antallet af regulerede rågeunger til Naturstyrelsen
Oktober/november 2024	Evaluering og justering af handleplaner i strategien

Børnehuset Møllehuset

Skolevang 3 og 5, 4060 Kirke Såby
Kirke Sonnerup By, matrikel 5U, 5BG

Status

2022

Ny koloni regulering startet i marts

Der er fældet et træ efter tilladelse fra Naturstyrelsen i marts

Der er talt 7 rågereeder i april

2023

Januar talt 5 reder

Februar 5 reder taget ned og rede grene beskåret

Der er skudt 0 rågeunger i den tilladte periode

Børnehuset Møllehuset



Planlagte aktiviteter i 2023/2024 for Børnehuset Møllehuset

Periode	Aktivitet
Februar 2024	Optælling af reder og tilsyn på alle kolonier
Februar 2024	Ansøg om nedtagning af reder
Inden 15. marts 2024	Nedtagning af reder og beskæring af redegrene
April 2024	Ansøg Naturstyrelsen om regulering af rågerunder uden for reden
d. 1. maj - 15. juni 2024	Skydning af rågeunger uden for reden
Start juli 2024	Indberetning af antallet af regulerede rågeunger til Naturstyrelsen
Oktober/november 2024	Evaluering og justering af handleplaner i strategien

Hvalsø Skole

Skolevej 5, 4330 Hvalsø
Kirke Hvalsø, matrikel 7Y

Status

Der er i 2020 skudt 16 rågeunger og ingen voksne råger.

2021

Der er talt 4 rågereder i april.

Der er skudt 0 unger i den tilladte periode

2022

Der er talt 2 rågereder i april

Der er skudt 0 unger i den tilladte periode

2023

Januar talt 8 reder

Februar 8 reder taget ned og rede grene beskåret

Der er skudt 0 unger i den tilladte periode

Hvalsø Skole



Planlagte aktiviteter i 2023/2024 for Hvalsø skole

Periode	Aktivitet
November 2023	Nedtagning af reder og beskæring af redegrene
Februar 2024	Optælling af reder og tilsyn på alle kolonier
Februar 2024	Ansøg om nedtagning af reder
Inden 15. marts 2024	Nedtagning af reder og beskæring af redegrene
April 2024	Ansøg Naturstyrelsen om regulering af rågerunder uden for reden
d. 1. maj - 15. juni 2024	Skydning af rågeunger uden for reden
Start juli 2024	Indberetning af antallet af regulerede rågeunger til Naturstyrelsen
Oktober/november 2024	Evaluering og justering af handleplaner i strategien

Bibliotek og kulturhus

Skolevej 12, 4330 Hvalsø
Kirke Hvalsø, matrikel 41a, 2b

Status

Der er i 2020 skudt 5 rågeunge og ingen voksne råger.

2021

Der er talt 12 rågereder i april

Der er skudt 6 unger i den tilladte periode

2022

Der er talt 7 rågereder i april

Der er skudt 0 unger i den tilladte periode

2023

Der er skudt 2 unger i den tilladte periode

Bibliotek og Kulturhus



Planlagte aktiviteter i 2023/2024 for Bibliotek og kulturhus

Periode	Aktivitet
Februar 2024	Optælling af reder og tilsyn på alle kolonier
Februar 2024	Ansøg om nedtagning af reder
Inden 15. marts 2024	Nedtagning af reder og beskæring af redegrene
Oktober/november 2024	Evaluering og justering af handleplaner i strategien

Rådhuset i Allerslev

Lejrevej 15, 4320 Lejre
Allerslev By, matrikel 13dv

Status

2021

Der er opsat redekasser til egern

Der er talt 20 reder i april

Der er skudt 19 unger i den tilladte periode

2022

I foråret er der nedtaget 10 reder og beskåret relevante redegrene.

Der er talt 11 rågereder i april

Der er skudt 35 unger i den tilladte periode

2023

Januar talt 16 reder

Februar 16 reder taget ned og rede grene beskåret

Der er skudt 3 unger i den tilladte periode

Rådhuset i Allerslev

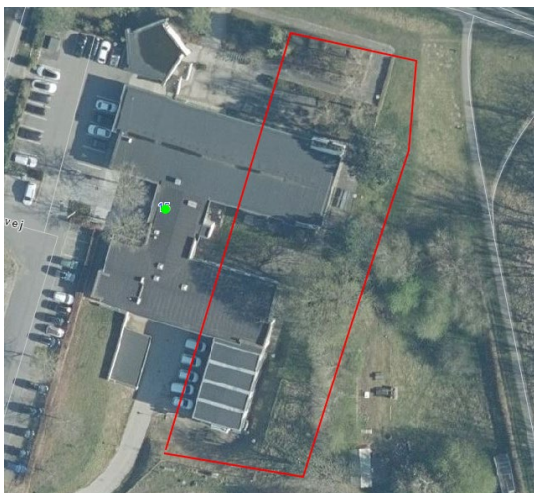

Planlagte aktiviteter i 2023/2024 for Rådhuset i Allerslev

Periode	Aktivitet
November 2023	Nedtagning af reder og beskæring af redegrene
Februar 2024	Optælling af reder og tilsyn på alle kolonier
Februar 2024	Ansøg om nedtagning af reder
Inden 15. marts 2024	Nedtagning af reder og beskæring af redegrene
April 2024	Ansøg Naturstyrelsen om regulering af rågerunder uden for reden
d. 1. maj - 15. juni 2024	Skydning af rågeunger uden for reden
Start juli 2024	Indberetning af antallet af regulerede rågeunger til Naturstyrelsen
Oktober/november 2024	Evaluering og justering af handleplaner i strategien

Skjoldungernes børnehus og kommunale arealer i området

Rynkebjerggårdsvej 61, 4320 Lejre
Højby By, matrikel 4dg,4gu, 3eh, 3a

Status

2022

Ny koloni, regulering startet januar.

Der er skudt 2 voksne råger i foråret

Der er talt 12 reder i april 2022

Der er skudt 0 unger i den tilladte periode

2023

Der er skudt 1 voksen råge i den tilladte periode

Der er talt 65-70 rågereder i marts

Der er skudt 46 rågeunger i den tilladte periode

Skjoldungernes børnehus og kommunale arealer i området



Planlagte aktiviteter i 2023/2024 for Skjoldungernes børnehus og kommunale arealer i området

Periode	Aktivitet
November 2023	Nedtagning af reder og beskæring af redegrene
Februar 2024	Optælling af reder og tilsyn på alle kolonier
Februar 2024	Ansøg om nedtagning af reder
Inden 15. marts 2024	Nedtagning af reder og beskæring af redegrene
April 2024	Ansøg Naturstyrelsen om regulering af rågerunder uden for reden
d. 1. maj - 15. juni 2024	Skydning af rågeunger uden for reden
Start juli 2024	Indberetning af antallet af regulerede rågeunger til Naturstyrelsen
Oktober/november 2024	Evaluering og justering af handleplaner i strategien

Allerslev skole

Bispegårdsvej 2, 4320 Lejre
Allerslev By, matrikel 12e, 13at

Status

2022

Ny koloni, regulering startet i maj.

Der er skudt 35 unger i den tilladte periode

2023

Januar talt 43 reder

Februar 43 reder taget ned og rede grene beskåret

Der er skudt 36 unger i den tilladte periode

Allerslev skole



Planlagte aktiviteter i 2023/2024 for Allerslev skole

Periode	Aktivitet
November 2023	Nedtagning af reder og beskæring af redegrene
Februar 2024	Optælling af reder og tilsyn på alle kolonier
Februar 2024	Ansøg om nedtagning af reder
Inden 15. marts 2024	Nedtagning af reder og beskæring af redegrene
April 2024	Ansøg Naturstyrelsen om regulering af rågerunder uden for reden
d. 1. maj - 15. juni 2024	Skydning af rågeunger uden for reden
Start juli 2024	Indberetning af antallet af regulerede rågeunger til Naturstyrelsen
Oktober/november 2024	Evaluering og justering af handleplaner i strategien

Osted Skole

Langetoften 25, 4320 Lejre
Osted By, matrikel 6h

Status

Der har været borgerønsker i 2018 og 2020 om at få fældet eller kraftigt reduceret træerne ved Osted skole. Osted Skole værdsætter træerne, og ønsker ikke en fældning eller kraftig reduktion.

Der er i 2020 skudt 25 rågeunge og ingen voksne råger.

2021

Der er nedtaget 30 reder i marts og beskåret relevante redegrene

Der er talt 21 reder i april.

Der er skudt 34 unger i den tilladte periode

Der er sat redekasser op til egerne

2022

I foråret er der nedtaget 18 reder og beskåret relevante redegrene.

Der er talt 46 rågereder i april

Der er skudt 27 unger i den tilladte periode

Der er nedtaget 43 reder og beskåret redegrene

2023

Der er skudt 0 voksne råger i den tilladte periode

Januar talt 3 reder

Februar 3 reder taget ned og redegrene beskåret

Der er talt 40 rågereder i april.

Der er skudt 39 rågeunger i den tilladte periode

Osted skole



Planlagte aktiviteter i 2023/2024 for Osted skole

Periode	Aktivitet
November 2023	Nedtagning af reder og beskæring af redegrene
Februar 2024	Optælling af reder og tilsyn på alle kolonier
Februar 2024	Ansøg om nedtagning af reder
Inden 15. marts 2024	Nedtagning af reder og beskæring af redegrene
April 2024	Ansøg Naturstyrelsen om regulering af rågerunder uden for reden
d. 1. maj - 15. juni 2024	Skydning af rågeunger uden for reden
Start juli 2024	Indberetning af antallet af regulerede rågeunger til Naturstyrelsen
Oktober/november 2024	Evaluering og justering af handleplaner i strategien

Mindestenen i Osted

Byvejen (37), 4320 Lejre (gadejord)
Osted By, matrikel nr 48

Status

2021

Ny koloni, regulering startet 2021.

Der er skudt 3 unger i den tilladte periode

2022

Der er talt 4 rågereder i april

2023

Februar talt 3 reder

Marts 2 reder taget ned og redegrene beskåret

Der er skudt 0 rågeunger i den tilladte periode

Mindestenen i Osted

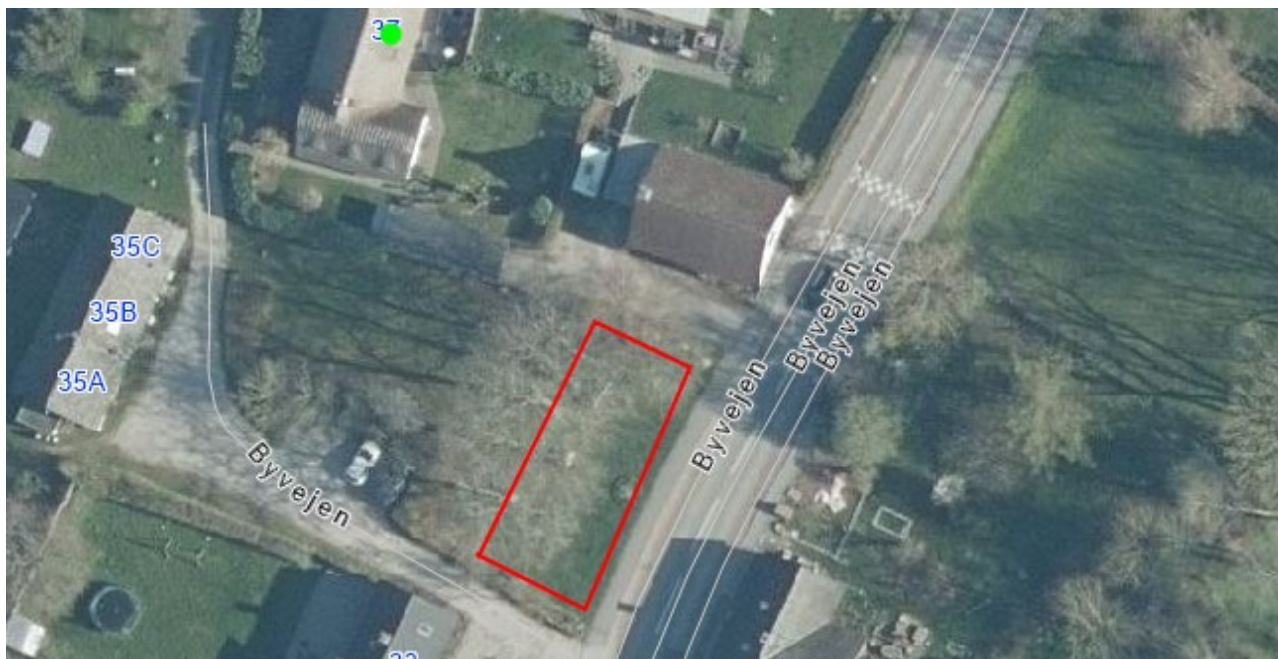

Planlagte aktiviteter i 2023/2024 for mindestenen i Osted

Periode	Aktivitet
Februar 2024	Optælling af reder og tilsyn på alle kolonier
Februar 2024	Ansøg om nedtagning af reder
Inden 15. marts 2024	Nedtagning af reder og beskæring af redegrene
Oktober/november 2024	Evaluering og justering af handleplaner i strategien

6 Referencer

- [Fakta om rågen](#)
- [Eu Fugledirektiv fra 1979](#)
- [Naturstyrelsens information om råger og rågekolonier i byer](#)

Årsplan november 2023- november 2024

November / december 2023	Vedtagelse af ny strategi for regulering af råger 2023/2024 Nedtagning af reder og beskæring af redegrene på følgende steder: <ul style="list-style-type: none"> • Ammershøj børnehus • Lyndbyparken • Hvalsø skole • Rådhuset i Allerslev • Skjoldungernes børnehus • Allerslev skole • Osted skole
Februar 2024	Optælling af reder og tilsyn på alle kolonier
Inden 15. marts 2024	Nedtagning af reder og beskæring af redegrene i følgende kolonier: <ul style="list-style-type: none"> • Ammershøj børnehus • Kommunalt areal • Lyndbyparken • Børnehuset Møllehuset • Hvalsø Skole • Bibliotek og kulturhus • Rådhuset i Allerslev • Skjoldungernes børnehus • Allerslev skole • Osted skole • Mindestenen i Osted
1.maj- 15. juni 2024	Regulering af unger uden for reden i følgende kolonier: <ul style="list-style-type: none"> • Ammershøj børnehus • Lyndbyparken • Genbrugspladsen • Børnehuset møllehuset • Hvalsø skole • Rådhuset i Allerslev • Skjoldungernes Børnehus • Allerslev skole • Osted skole
Oktober /november 2024	Evaluering af alle handlingsplaner